

SCHNITT A-A

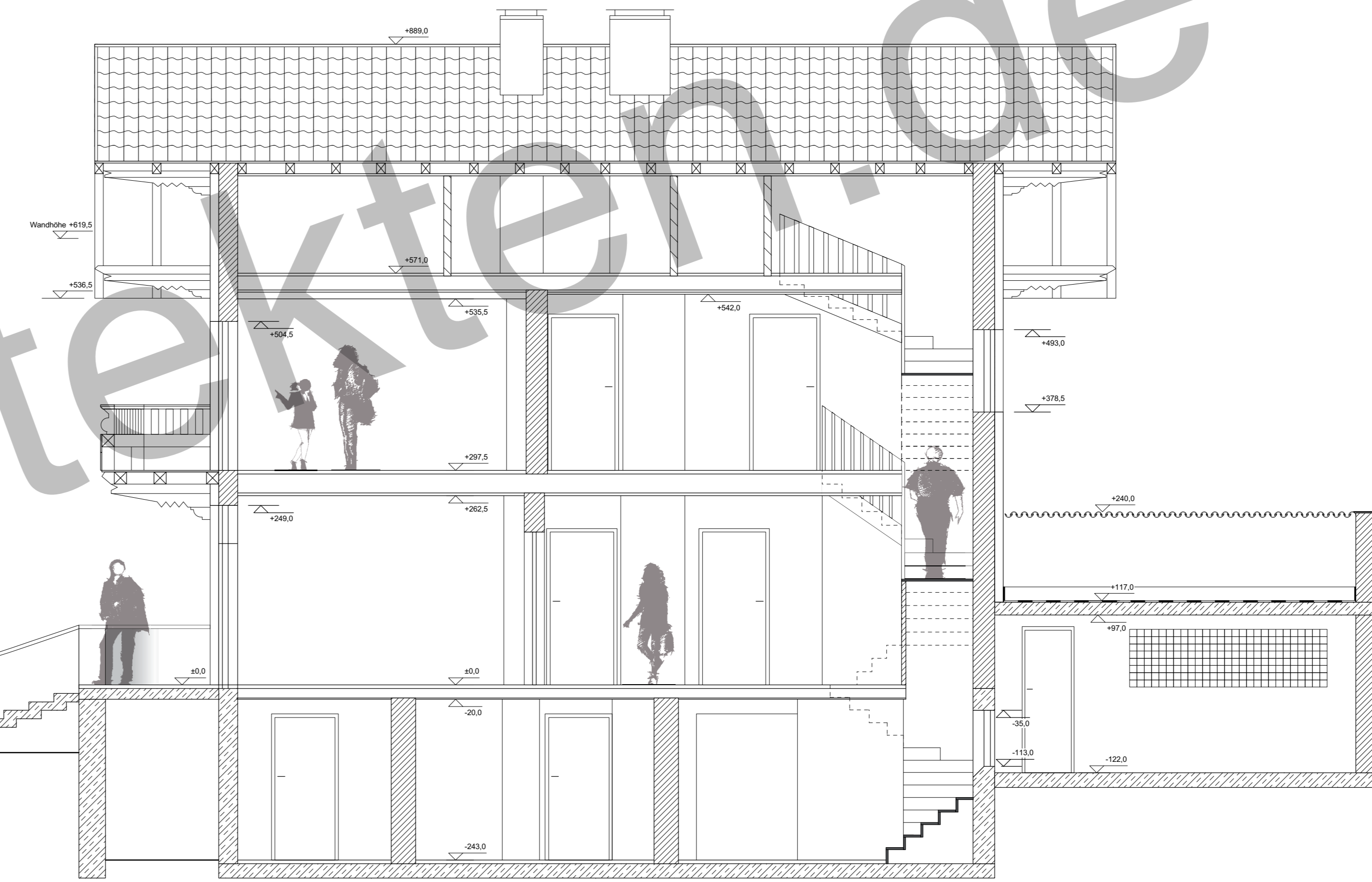

SCHNITT B-B

| Index | Änderung | Datum |
|-------|----------|-------|
| | | |
| | | |
| | | |
| | | |
| | | |
| | | |

Bauvorhaben: **Bestandsaufnahme
Wohn- und Gästehaus**

Bauherr: -

Grundstückseigentümer: -



Planverfasser: Dipl. Ing. (FH)
Sebastian Beel
Stefanusstr. 44, D-82166 Grafelfing
Tel. 0163 - 541 63 41
sebastian.beel@beel-architekten.de

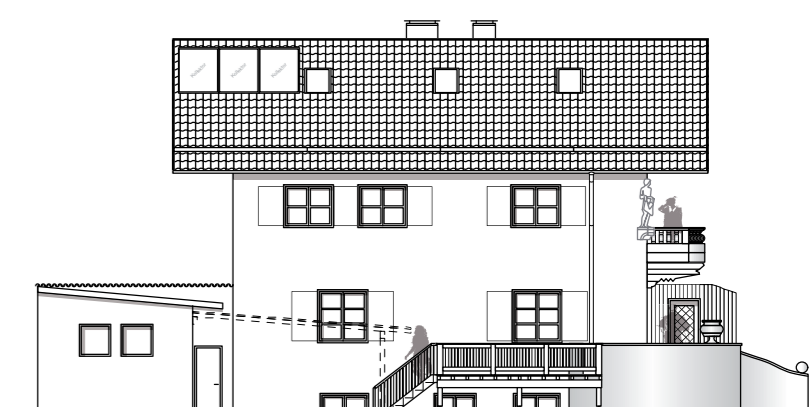

Planinhalt: **SCHNITT A-A
SCHNITT B-B**

| | | | |
|--------------------|------------------------|------------------------|----------|
| Maßstab: 1 : 50 | Projekt-Nr.: 2011-01 | Plan-Nr.: A.W.S.01 | Index: 0 |
| Blattgröße: DIN A0 | Plan-Datum: 03.03.2011 | Plot-Datum: 03.03.2011 | |
| gez.: S.B. | | | |